

FAKTEN & TERMINE

(E)lberfeld / (B)armen / (L)angenberg
(G)emeinsame Veranstaltung

Bibel für Einsteiger und Profis (G): nach Vereinbarung - Infos beim Pfarramt

Bibelkreis (G): nach Vereinbarung, „Wir lesen das 2. Buch Mose“ - Infos beim Pfarramt

Erzählkaffee (G): Mittwoch, 05. und 19.05.10, jeweils 15:30 Uhr - Infos bei Siegmund Windgassen

Kirchenchor (G): Infos bei Jürgen Gottmann

Kirchenvorstand (G): nach Vereinbarung

Jugendkreis (G): Infos beim Pfarramt

Seniorenkreis (G): Mittwoch, 12.5. und 26.5.10, jeweils 15:30 Uhr - Infos bei Irmgard Bracht

Themenkreis (G): nach Vereinbarung - Infos bei Markus Schmidt, Tel. (0202) 2748641

Allen Gemeindegliedern, die im Monat Mai ihr Wiegenfest feiern, herzlichen Glückwunsch und Gottes Segen; namentlich (ab 70. Geburtstag):

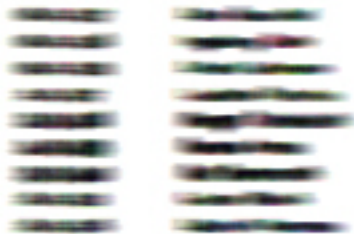

Du meine Seele, singe, wohlauf und singe schön / dem, welchem alle Dinge zu Dienst und Willen stehn. / Ich will den Herren droben hier preisen auf der Erd; / ich will ihn herzlich loben, solange ich leben werd.

Wohl dem, der einzig schauet / nach Jakobs Gott und Heil! / Wer dem sich anvertrauet, / der hat das beste Teil, / das höchste Gut erlesen, / den schönsten Schatz geliebt; / sein Herz und ganzes Wesen / bleibt ewig unbetäubt.

Ach ich bin viel zu wenig, / zu rühmen seinen Ruhm; / der Herr allein ist König, / ich eine welke Blum. / Jedoch weil ich gehöre / gen Zion in sein Zelt, / ist's billig, dass ich mehre / sein Lob vor aller Welt.

Druck: Richard Schöpp, Wuppertal



**Unser Angebot für Kinder und Eltern (außerhalb der Ferien):
Einmal monatlich FAMILIENGOTTESDIENST in Sankt Petri!**

Unverbindliche Vorschau auf die weiteren Gottesdienste im Juni:

6.6.10: :9:30 E / 11:15 B - **13.6.10:** 10:00 E - **20.6.10:** :9:30 E / 11:15 B - **27.6.10:** :10:30 E

IMPRESSUM – PFARRAMT

„Neues aus der Lutherischen Kirche im Bergischen Land“ erscheint im Schnitt monatlich in einer Auflage von 400 Exemplaren und wird herausgegeben vom Pfarramt des Lutherischen Pfarrbezirks Wuppertal.

Pastor Michael Bracht
Paradestraße 41 – 42107 Wuppertal
Telefon 02 02 / 44 68 160 – Telefax 02 02 / 44 68 162
(In Situationen persönlicher Not auch über den PASTOR-NOTRUF: 01 777 42107)
eMail pastor@selk-w.de
Internet www.selk-w.de

GOTTESDIENST

Sankt Petri Elberfeld Kirche und Pfarrzentrum Paradestraße 41		Sankt Michaelis Barmen Werléstraße 58 (Ecke Ganghofer Straße)
10:00 Gottesdienst <i>im Botanischen Garten auf der Hardt</i>	2.5.2010 (4. Sonntag nach Ostern)	
17:00 Mus. Vesper	Sa, 8.5.2010	
9:30 Haupt- gottesdienst	9.5.2010 (5. Sonntag nach Ostern)	11:15 Haupt- gottesdienst
10:00 Haupt- gottesdienst	13.5.2010 (Christi Himmelfahrt)	
10:30 Familien- gottesdienst	16.5.2010 (6. S. nach Ostern)	
9:30 Haupt- gottesdienst	23.5.2010 (Fest der Ausgießung des Hl.Geistes / PFINGSTEN)	11:15 Haupt- gottesdienst
16:00 Ökumenischer Vespertagesdienst <i>Laurentiusplatz</i>	24.5.2010 (Pfingstmontag)	16:00 Ökumenischer Vespertagesdienst <i>Laurentiusplatz</i>
9:30 Beichte 10:00 Haupt- gottesdienst	30.5.2010 (TRINITATIS)	

Selbständige
Evangelisch-
Lutherische
Kirche

neues

aus der Lutherischen Kirche im Wuppertal
Kirchengemeinde Sankt Petri Elberfeld und Kirchengemeinde Sankt Michaelis Barmen

Wirbel, der Raum und Rahmen sprengt

Die Jünger haben keine Perspektive mehr. Der, dem sie glaubten, ist tot. Als ihr Meister starb, verloren sie ihr Gesicht, jeder einzelne von ihnen. Sie hatten sich im Glauben scheinbar falsch entschieden. Vor Scham und Enttäuschung darüber verrieten sie Jesus, während er seine letzten Lebensstunden durchlitt.

Menschen ohne Perspektive und ohne Anschauung sind ohne Standpunkte. Wie die Jünger: Der Raum schluckt sie, langsam erstarren sie zu Stein. Sie sind eingemauert. Es scheint, als könnten sie keine Stellung mehr beziehen.

Nur in den Köpfen einiger Jünger hält sich wohl die Erinnerung lebendig. Ihr Glaube, wie begrenzt auch immer, hofft darauf, dass Jesus ihnen Hilfe senden wird. So hatte er es doch vor seinem Tod gesagt. - Und wo noch etwas von der Wärme seiner Liebe spürbar ist, entsteht der Rahmen für ihren Glauben.

In der Mitte dieses Rahmens, der Mitte göttlicher Liebe, bricht Neues auf. Da! - Es fängt an: Der Wirbel aus Licht und Liebe nimmt den ganzen Raum ein; Geist, erzählt die Bibel; der Wirbel ist der Geist Gottes. Er will die fast versteinerten Jünger erweichen, erfüllen. Gerade kommt in den Herzen und den Köpfen der Jünger an, dass dieser ganze Wirbel ihnen gilt.

Der warme, helle Farbklang der Liebe wird immer deutlicher, „brausend laut“ (vgl. Apostelgeschichte 2, 2). Die Liebe tritt aus dem Rahmen heraus und erfüllt den Raum. Seine Grenzen sind kaum noch von Bedeutung: Die feinen Linien, an denen sich Wand, Boden und Decke begegnen, treten zurück hinter dem wirbelnden Lichtereignis.

Die Jünger bleiben nun doch keine Masse aus Stein. Sie sind immer noch Persönlichkeiten, unterschiedlich in ihrer Art; die Schattierungen zeigen das an.

Ob sie sich im nächsten Moment umdrehen und unserem Blick begegnen, mit Augen voll Liebe? Ob sie sich selbst herauswagen aus der steinernen Angst, keine Perspektive mehr zu haben? Ob sie uns anblicken und zeigen können, wie es ist, Stellung zu beziehen – und zu glauben?

Ein gesegnetes Pfingstfest
wünscht Ihnen allen,

Ihr Michael Bracht, P.

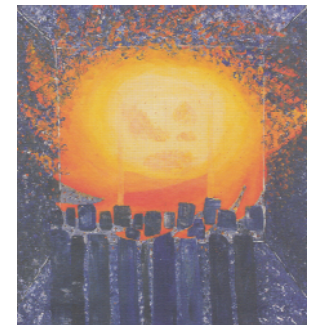

Nike Plagemann, „Erwartung“, 2001

Nach den großen Ökumenischen Gottesdiensten in den Jahren 2000, 2002 und 2004, auf dem Rathausvorplatz in Barmen bzw. auf dem Laurentiusplatz feiern die Christen Wuppertals auch in diesem Jahr wieder: gemeinsam, miteinander verbunden, mitten in der Stadt - für die ganze Stadt.

Nicht nur untereinander, sondern auch für die Öffentlichkeit setzen wir Christen Wuppertals mit dem 24. Mai 2010 in Wuppertal ein ökumenisches Zeichen - Kirche für die Stadt.

Kommen Sie! Lassen Sie sich einladen!

Klaus Pahlen neuer Propst SYNODEN WÄHLTEN IN BOCHUM

Die Synoden der Kirchenbezirke Rheinland und Westfalen unserer Kirche wählten am 16. April 2010 den Essener Pfarrer Klaus Pahlen zum neuen Propst des Sprengel West. Seine Amtszeit wurde auf 5 Jahre begrenzt.

Pahlen war in den Jahren 1987 bis 1992 Missionar im Dienst der Lutherischen Kirchenmission (Bleckmarer Mission) der SELK als Missionar in Tutume (Botswana) tätig. Von 1991 bis 1998 war er Exeget und Koordinator eines Bibelübersetzungsprojektes in Botswana. Dort wurde das Neue Testament in die Kalangasprache übersetzt. Von 1999 bis 2003 erweiterte sich das Projekt auf die Übersetzung des Alten Testaments.

Nach seiner Rückkehr nach Deutschland wechselte der 53-jährige Theologe 2004 in das Gemeindepfarramt des ostwestfälischen Pfarrbezirks Schwen-



ningdorf-Rotenhagen (bei Bielefeld). 2009 berief ihn die Essener Gemeinde zu ihrem Pfarrer. Pahlen ist verheiratet mit Gerlinde, geborene Motz; die Eheleute haben zwei Kinder.

nach selk_news 4/09

„Vater unser im Himmelreich“

Gelobt sei Gott, der mein Gebet nicht verwirft noch seine Güte von mir wendet. (Ps. 66,20)

**Herzliche
Einladung zur
Musikalischen
Vesper
am Vorabend
des Sonntags
ROGATE,
08.05.2010 um
17.00h!**



Unser Kantor Jürgen Gottmann spielt an der Böttner-Orgel Werke von Johann Sebastian Bach, Felix Mendelssohn-Bartholdy und Luigi Cherubini, dessen 250. Geburtstag wir in diesem Jahr feiern.

ADRESSEN UND BANKVERBINDUNGEN

Sankt Petri Elberfeld
Paradestraße 41
(Parkplatz über Oberstr. 42)

Credit- und Volksbank
Wuppertal (BLZ 330 600 98)
Konto 411 411 010

Sankt Michaelis Barmen
Werléstraße 58
(Ecke Ganghofer Str.)

Credit- und Volksbank
Wuppertal (BLZ 330 600 98)
Konto 411 400 018

**Friedhofs-
verwaltung**

Erhard u. Ruth Lehmann, Oberstr. 42
42107 Wuppertal, Tel (0202) 45 18 60

**Rendantur und
Hausverwaltung**

Siegmar Windgassen, Paradestr. 41
42107 Wuppertal, Tel (0202) 44 68 161
eMail rendant@sanktpetri.de

**Kantor und
Chorleiter**

Jürgen Gottmann, Ravensberger Str. 40
42117 Wuppertal, Tel (0202) 42 29 06
oder (0202) 74 763 710
eMail kantor@sanktpetri.de

Hoffnungszeichen

Ökumene – ein Segen für unsere Stadt

Ökumenetag

auf dem Laurentiusplatz

Veranstalter: ACGoG, Wuppertal

24.5.2010 Pfingstmontag	12:30 Uhr Ökumenisches Mittagsgebet	16:00 Uhr Ökumenischer Vespertag Predigt Pfr. Dr. Hans-Georg Link, Köln	dazwischen Aktionen, Begegnungen, Infostände, viel Musik, Essen und Trinken	 Eine Veranstaltung christlicher Kirchen und Gemeinden in Wuppertal
----------------------------	---	--	--	---